

2026年度 福祉事業

健康増進補助 要項

人間ドック受診補助

日本教育公務員弘済会の「教弘保険」加入者が、人間ドックを受診した際に、日本教育公務員弘済会宮城支部がその費用の一部を補助します。

1 対象者

- ①教弘保険10口（ユース教弘保険20口）以上のご加入者
- ②上記以外で以下に示すご加入者
 - K型ご加入者
 - 健康上の理由で①の口数未満のご加入者

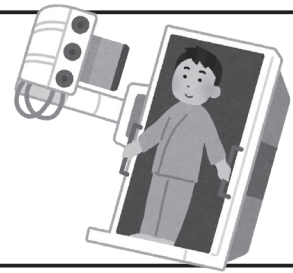

2 補助金額

- ① **1泊2日人間ドック** 実費負担額（上限10,000円）
- ② **日帰り人間ドック** 実費負担額（上限5,000円）



※当該年度に一回限り。

※教弘保険加入以前の受診でも、受診後一年以内の場合は申請可能です。

※【補助対象外】脳ドック、PET検診等のオプション検診、医療保険適用の検査、雇入時健診等

なお、オプション検診のうち、乳がん検診・子宮がん検診・前立腺がん検診（PSA検査）については、特定検診受診補助の対象とします。

3 提出書類

- ①申請書（必要事項をご記入ください。）※当支部Webサイトからダウンロードできます。
- ②受診時の窓口負担額の内訳等が記載された領収書等の写し
 - 内訳等が明記された領収書の発行を受診機関へ依頼してください。
 - 上記が難しい場合は内訳等を余白にご記入ください。
（合計金額になるように全ての内訳をご記入ください。）※内容に不明な点がある場合は、申請書を返却もしくは受診機関に問い合わせる場合があります。



4 申請期限

申請書を受診後一年以内に弘済会宮城支部事務局へ提出してください。



5 申請から送金までの流れ

申請→毎月10日締め（10日が週休日や祝祭日の場合は、それ以降初めての平日）→月末までに送金
なお、振込通知は行っておりませんので、記帳の上ご確認ください。

※受診後 1 年以内に弘済会事務局へ提出してください。

2026年度健康増進補助 申請書

〈人間ドック受診補助〉

太線の中は必ず申請者ご本人がご記入ください。

申請年月日	20 年 月 日				
申請者氏名	フリガナ			生年月日	S 年 月 日 H
勤務先					
自宅住所 電話番号	〒 □□□-□□□□				TEL ()
1泊2日ドック (上限 10,000 円)	受診日	20 年 月 日	~	月 日	自己負担額 ¥
日帰りドック (上限 5,000 円)	受診日	20 年 月 日			自己負担額 ¥
振込先口座 (どちらかを選択してください)			注意事項 (必ずお読みください)		
<input checked="" type="checkbox"/> 保険料引き落とし口座 (振込先口座の記入は不要です)			※受診時の内訳等が記載された領収書 (内訳等の記載がない場合は余白にご記入ください) を添付してください。		
<input checked="" type="checkbox"/> その他の口座 (下記に振込先口座をご記入ください)			※脳ドック・PET 検診等のオプション検診・医療保険適用の検査・雇入時健診は対象外です。		
ゆうちょ 銀行以外 の 金融機関	フリガナ		口座番号 (右づめ)		口座名義人 (カタカナ)
			普		
ゆうちょ銀行※1	記号			番号 (右づめ)	
※ 1 ゆうちょ銀行を振込先にされる場合は、記号 (5 桁) ・番号 (最大 8 桁) をご記入ください。					
※ 2 振込みができなかった場合は、学校担当者を通して改めて口座の確認をさせていただきます。					
公益財団法人 日本教育公務員弘済会宮城支部支部長 殿 (送付先) 〒980-0013 仙台市青葉区花京院 1-1-5 オークツリー花京院 3F 電話番号 022-346-1525 上記の通り真支部健康増進補助〈人間ドック受診補助〉の申請をいたします。 また、下記「個人情報の取扱いについて」の事項を確認し承しました。					
「個人情報の取扱いについて」					
●当支部は適正に取得した個人情報を当支部の福祉事業の運営のために利用します。					
●当支部は法令に定める場合を除き、個人情報を事前に本人の同意を得ることなく、第三者に提供しません。					
●本書で取得した個人情報は、管理に必要な範囲で、ジブラルタ生命 (提携保険会社) との間で共同利用します。					
●当支部の個人情報の取扱いについては、当支部 Web サイト (https://nikkyoko-miyagishibu.jp/)をご覧ください。					

事務局使用欄

取次者	営業所	氏名
-----	-----	----

教弘保険 加入状況	種類	証券番号	※口数	保険料	契約始期

※口数について 〈 K 型ご加入者 ・ 健康上の理由 〉

受付日	送金日	決定番号	補助金額
		人間ドック	